

- 01. 인사말 / 주간보호센터
- 02. 복지관 이모저모
- 03. 평생교육 프로그램
- 04. 사회체육 프로그램
- 05. 이용안내
- 06. 자원봉사
- 07. 건강정보 / 시니어자원봉사단
- 08. 나눔문화

\* 주소: 경기도 수원시 팔달구 수원천로 343 (복수동) \* Tel. 031) 248-3800 / Fax. 031) 248-3802 \* 발행인: 윤학수 \* 편집인: 김분홍 · 최지원

## 인사말

"일신우일신(日新又日新)"이란 뜻이 이렇게 가슴에 와 닿았던 적이 또 있었나 싶게 바쁘게 지나간 시간이었습니다.

지난 3월 27일 개관 이후 복지관은 더 편안하고 쾌적한 공간이 될 수 있도록 이용 어르신들의 눈높이에서 주시는 의견을 열심히 듣고 반영해왔습니다. 평생교육을 담당해 주실 강사를 모집하고, 무료급식과 도시락배달, 각종 프로그램 진행을 도와 재능을 나눠주실 자원봉사자와 후원자 모집에도 직원 모두가 정성을 기울였습니다. 그리고 이 모든 운영을 복지관 혼자서는 잘 할 수 없기에 함께 협력하고 서로 도움을 주고받기로 다양하고 많은 지역의 기관들과도 약속했습니다.

설렘과 기대감으로 처음 입주한 새 집이 아직 완전하지 않아 정성을 쏟고 관심을 기울이는 만큼 좋아지는 것처럼 더 세심하게 살펴서 어르신들께 집보다 나은 공간이 될 수 있도록 하겠습니다. 복지관만 나오면 우울해지지 않고 건강해질 수 있다는 믿음, 새 친구도 만날 수 있다는 마음의 위안까지 즐거운 노후의 생활공간이 되도록 정성을 다하겠습니다.

팔달노인복지관은 이제부터 시작입니다. 어르신들의 건강한 노후도 복지관과 함께 새롭고 활기찬 시작이 되시기를 응원합니다.



팔달노인복지관장 윤학수 두손모음

## 팔달노인주간보호센터 이용자 모집

☎ 070-8874-2102

치매 · 중풍 등의 노인성 질환으로 인해 일상생활에 도움이 필요하거나 가정 내 보호가 어려운 어르신들을 낮시간 동안 안전하게 모시고 다양한 프로그램을 제공함으로써 일상 생활능력을 유지하고 심신기능의 유지 및 향상을 도모하고자 합니다.

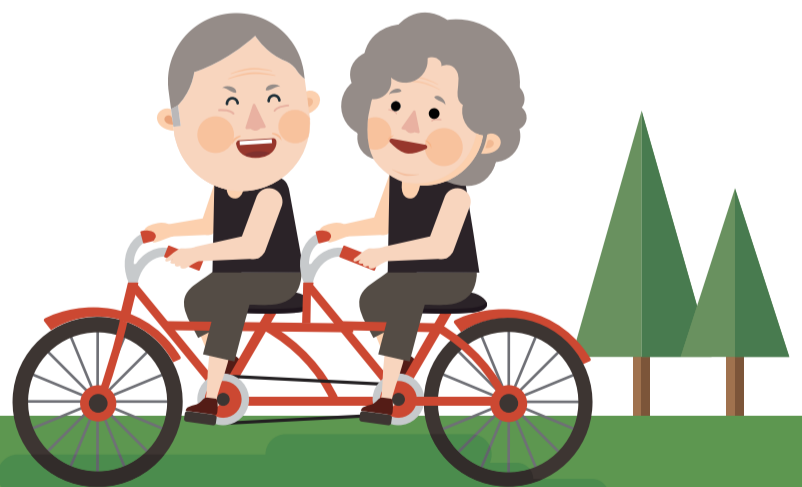

- 이용대상 : 장기요양 3~5등급 판정을 받은 어르신 중 자립보행 및 신변처리가 가능한 어르신
- 이용시간 : 월~금요일 (09:00~18:00)
- 이용절차 : 초기상담 ▶ 서비스 계약 ▶ 대상자 욕구사정 ▶ 적응기간 ▶ 서비스 이용 ▶ 재계약  
(전화 후 내방) (서비스 계획) (5일)

### 상담서비스

가족상담, 생활상담,  
이용상담,  
정보제공상담

### 신체활동지원서비스

생활지도 및 일상생활  
동작훈련, 중식 및  
간식 제공 서비스,  
송영서비스

### 위생지원서비스

이미용서비스,  
신변처리서비스  
(화장실/손톱정리)

### 간호 및 처치 서비스

건강체크서비스  
(혈압/체온/혈당/체중),  
무료진료, 독감예방  
접종, 치매검사

### 기능회복서비스

물리치료, 재활운동

### 전문강사프로그램

인지학습, 미술치료,  
원예치료, 건강체조,  
노래교실, 음악치료,  
전통민요, 레크레이션

### 특별행사

나들이, 생신잔치,  
명절행사, 전시회  
(송년회포함)

※ 프로그램 내용은 기관사정에 따라 변동될 수 있습니다.



**심폐소생술 및 안전교육**  
 · 일자: 5월 28일 (월)  
 · 장소: 2층 행궁실  
 · 참여: 복지관 전직원



**네일아트 재능기부 (네일스토리)**  
 · 일자: 6월 4일 (월)  
 · 장소: 1층 상담실 옆 로비  
 · 참여: 어르신 12명



**한국주택금융공사 경기남부지사 나눔기부금 전달식 및 노후재무설계교육**  
 · 일자: 6월 5일 (화)  
 · 장소: 1층 관장실, 2층 창룡실  
 · 참여: 안홍찬 지사장 외 직원 7명, 교육참여 어르신 21명



**삼일중학교 MOU 체결**  
 · 일자: 6월 14일 (목)  
 · 장소: 삼일중학교  
 · 참여: 양지용 교장 외 관계자 2명, 재학생 2명



**찾아가는 무료법률상담**  
 · 일자: 6월 18일 (월)  
 · 장소: 복지관 앞 법률상담버스  
 · 참여: 어르신 20명



**삼성전자와 함께하는 지역사회 어르신 초청 '스마트 교실'**  
 · 일자: 6월 20일 (수)  
 · 장소: 디지털시티 SIM 1층 세미나룸  
 · 참여: 어르신 17명



**S서울병원 MOU 체결**  
 · 일자: 6월 20일 (수)  
 · 장소: 1층 카페 '다운'  
 · 참여: S서울병원 임직원 3명



**CGV 동수원과 함께하는 영화여행**  
 · 일자: 6월 21일 (목)  
 · 장소: CGV 동수원  
 · 참여: 어르신 10명



**튼튼관절 운동교실**  
 · 일자: 6월 21일 ~ 8월 9일 (매주 목)  
 · 장소: 지하1층 화홍실  
 · 참여: 어르신 25명



**소통팔달시네마 UCC 동아리 발대식**  
 · 일자: 6월 23일 (토)  
 · 장소: 2층 행궁실  
 · 참여: 어르신 9명, 학생 11명



**수원 다인병원 연계 촉탁의 무료진료**  
 · 일자: 6월 28일, 7월 26일 (목)  
 · 장소: 2층 정조실  
 · 참여: 물리치료실 이용 어르신 30명



**2018 몸으로 말하는 기억소환**  
 · 일자: 7월 3일 ~ 8월 7일 (매주 화)  
 · 장소: 지하1층 화홍실  
 · 참여: 어르신 11명



**자원봉사자 기본교육**  
 · 일시: 7월 10일 (화)  
 · 장소: 2층 행궁실  
 · 참여: 자원봉사자 30명



**아트컴퍼니 예기 MOU 체결**  
 · 일자: 7월 11일 (수)  
 · 장소: 1층 관장실  
 · 참여: 아트컴퍼니 예기 안영화 대표 외 직원 1명



**'테마가 있는 영화상영'**  
 · 일자: 7월 11일, 21일, 27일, 8월 1일, 3일, 4일, 8일, 10일  
 · 장소: 2층 행궁실  
 · 참여: 지역주민 및 어르신 576명



**소방훈련 실시**  
 · 일자: 7월 13일 (금)  
 · 장소: 관내-외  
 · 참여: 복지관 전직원 및 이용회원



**삼성전자 연합봉사 '신나는 놀이마당'**  
 · 일자: 7월 14일 (토)  
 · 장소: 2층 행궁실, 정조실  
 · 참여: 어르신 110명



**상반기 사업평가회**  
 · 일자: 7월 16일 (월)  
 · 장소: 2층 다산실  
 · 참여: 복지관 전직원



**2018 하계 청소년자원봉사학교 '사방팔방'**  
 · 일자: 7월 23일 (월) ~ 25일 (수)  
 · 장소: 복지관 및 지역사회  
 · 참여: 중·고등학생 30명



**시립 어린이집 합동 MOU 체결**  
 · 일자: 7월 25일 (수)  
 · 장소: 1층 관장실  
 · 참여: 시립 행궁동 어린이집 원장 외 5명



**웃따나 공연단과 함께하는 '청바지 콘서트'**  
 · 일자: 7월 25일 (수)  
 · 장소: 2층 행궁실  
 · 참여: 어르신 150명



**평생교육 강사간담회**  
 · 일자: 7월 27일 (금)  
 · 장소: 2층 다산실  
 · 참여: 평생교육 강사 12명



**카페 자원봉사자 교육**  
 · 일자: 7월 31일 (화) ~ 8월 3일 (금)  
 · 장소: 1층 카페 다운  
 · 참여: 카페 자원봉사자 13명



**가락TV "아싸! 노래교실" 공개녹화방송**  
 · 일시: 8월 3일 (금)  
 · 장소: 2층 행궁실  
 · 참여: 지역주민 및 어르신 130명

모든 평생교육 프로그램은 **3개월 단위**로 접수진행됩니다.

	프로그램명	교육시간	수강료	정원	강의실
건강증진	폼바 <b>NEW</b>	목 10:00 ~ 11:30	33,000	50	2층 정조실
	맷돌체조	금 13:00 ~ 13:50	30,000	50	
	기공체조	화 13:00 ~ 13:50	30,000	30	
	웃음체조	목 13:00 ~ 13:50	30,000	45	지하1층 화홍실
	요가 1반	월, 수 13:00 ~ 13:50	36,000	30	
	요가 2반 <b>NEW</b>	월, 수 14:00 ~ 14:50	36,000	30	
	한국무용	수, 금 15:00 ~ 15:50	36,000	20	
	라인댄스 초급	화, 금 10:00 ~ 10:50	36,000	50	
	라인댄스 중급 <b>NEW</b>	화, 금 11:00 ~ 11:50	36,000	50	2층 정조실
	시니어댄스 초급	월, 수 13:00 ~ 13:50	36,000	60	
	시니어댄스 중급 1반	월, 수 14:00 ~ 14:50	36,000	60	
	시니어댄스 중급 2반 <b>NEW</b>	월 15:00 ~ 16:50	36,000	60	
	스포츠댄스	화, 목 15:00 ~ 15:50	36,000	50	
	탁구 초급	화, 목 12:00 ~ 13:20	42,000	20	
	탁구 중급	화, 목 13:30 ~ 14:50	42,000	20	
취미여가	오카리나 <b>NEW</b>	수 10:00 ~ 11:30	36,000	20	2층 행궁실
	합창 <b>NEW</b>	목 10:00 ~ 11:30	36,000	135	
	노래1반	월 10:00 ~ 11:30	33,000	135	
	노래2반	수 10:00 ~ 11:30	33,000	135	
	하모니카 초급	수 13:00 ~ 14:20	36,000	24	2층 창룡실
	하모니카 중급 <b>NEW</b>	수 14:30 ~ 15:50	36,000	24	
	민요장구	월 10:00 ~ 11:30	36,000	35	2층 정조실
	서양화 <b>NEW</b>	월 13:00 ~ 14:50	36,000	20	2층 다산실
	종이접기 <b>NEW</b>	목 13:00 ~ 14:50	36,000	20	
	한글·한문 서예	수 10:00 ~ 11:50	36,000	20	
	수묵화 사군자	수 13:00 ~ 14:50	36,000	20	
	수묵화 산수화	금 10:00 ~ 11:50	36,000	20	
	캘리그래피	화 10:00 ~ 11:50	36,000	20	
	민화	금 13:00 ~ 14:50	36,000	20	
	학습	성인문해	화, 목 10:00 ~ 11:30	30,000	24
영어		화, 목 14:00 ~ 14:50	36,000	24	
일본어		월 10:00 ~ 11:30	33,000	24	
영어로 배우는 팝송		목 15:00 ~ 16:30	33,000	24	
정보화	컴퓨터 왕초보	월, 수 10:00 ~ 11:30	60,000	20	2층 화서실
	컴퓨터 심화	화, 목 10:00 ~ 11:30	60,000	20	
	스마트폰과 PC활용 <b>NEW</b>	월, 수 13:00 ~ 14:30	60,000	20	
	실용문서 작성 <b>NEW</b>	금 10:00 ~ 11:30	33,000	20	
지역주민 프로그램 (1개월)	뷰티요가(성인) <b>NEW</b>	월, 수 19:00 ~ 19:50	35,000	30	지하1층 화홍실
	줌바댄스(성인) <b>NEW</b>	수 10:00 ~ 11:30	30,000	30	2층 정조실
	매직카드 마술(아동) <b>NEW</b>	목 16:00 ~ 17:30	30,000	20	2층 다산실

모든 사회체육 프로그램은 **1개월 단위**로 접수진행됩니다.



**수영강습**

◆ 수영프로그램 매월 마지막 수업일은 자유수영으로 진행됩니다.

※ 가입기여성 이용요금

대상	반명	강습시간	강습요일	자유수영요일	수강료
성인	새벽반	06:00 ~ 06:50	월, 수, 금 / 화, 목	강습없는 요일 06:00 ~ 08:50	55,000원 ※ 49,500원
		07:00 ~ 07:50			50,000원 ※ 45,000원
여성	주부반	09:00 ~ 09:50	월, 수, 금 / 화, 목	강습없는 요일 12:30 ~ 14:50	55,000원 ※ 49,500원
		10:00 ~ 10:50			50,000원 ※ 45,000원
어르신 (만65세이상)	실버반	14:00 ~ 14:50	화, 목	월, 수, 금 12:30 ~ 14:50	27,500원
초·중등생	어린이반	16:00 ~ 16:50	월, 수, 금 / 화, 목	강습만 가능	초 등 등 32,000원
		17:00 ~ 17:50			중 등 등 45,000원
		18:00 ~ 18:50			초 등 등 25,000원 중 등 등 35,000원
성인	<b>NEW</b> 직장인반	19:00 ~ 19:50	월, 수, 금	화, 목 19:00 ~ 20:50	55,000원 ※ 49,500원
		20:00 ~ 20:50			
성인 어르신	아쿠아로빅	11:00 ~ 11:50	월, 수, 금 / 화, 목	강습없는 요일 12:30 ~ 14:50	성인 60,000원 어르신 30,000원
		15:00 ~ 15:50			성인 50,000원 어르신 25,000원
성인 어르신	아쿠아로빅	11:00 ~ 11:50	월, 수, 금 / 화, 목	강습없는 요일 12:30 ~ 14:50	성인 60,000원 어르신 30,000원
		15:00 ~ 15:50			성인 50,000원 어르신 25,000원



**자유수영**

요일	이용시간	이용료		비고
		일일입장요금	1개월	
월 ~ 금	08:00 ~ 08:50	어르신 1,500원 성인 3,000원	어르신 25,000원 성인 50,000원	※ 1일 1회에 한하여 입장가능 ※ 어린이 입장불가
	12:30 ~ 14:50			
	19:00 ~ 20:50			



**헬스프로그램**

요일	이용시간	이용료			비고
		1개월			
월 ~ 금	06:00 ~ 21:00	어르신 22,500원	청소년 40,000원	성인 45,000원	※ 1일 1회에 한하여 입장가능 ※ 실내 운동복 및 운동화 지참

**이용안내**

	복지관	스포츠센터
대상	만 60세 이상 수원시에 거주하는 어르신	수원시민 누구나
운영시간	09:00 ~ 18:00	06:00 ~ 21:00
접수시간	분기별 접수 (9월 17일~20일)	1개월 접수 (기존회원 20~24일 / 신규회원 25~31일)
	월~금, 09:00~16:00 ※ 지역주민 프로그램은 19:00까지 접수가능	월~금, 06:00~20:00 ※ 헬스는 수시접수
단, 12:00~13:00 회원가입 및 접수불가 / 점심시간은 식권발급 및 탈의실 키 교환만 가능		
지참물	공통	회원가입 신청서, 신분증, 회원등록증 발급비 5,000원
	감면대상자	<ul style="list-style-type: none"> <li>기초생활수급자 : 무료 (수급자증명서 지참)</li> <li>국가유공자 및 유족 : 50% 감면 (국가유공자(유족)증 지참)</li> <li>장애인 : 50% 감면 (장애복지카드 1급, 2급, 3급 지참)</li> </ul>
	<ul style="list-style-type: none"> <li>모든 접수 및 발권은 1층 안내데스크에서 진행합니다.</li> <li>회원가입은 직접 내방하여 본인이 신청 가능하며, 회원등록증 발급비는 환불이 불가합니다.</li> <li>수원시 외 거주 회원가입자는 할인혜택이 적용되지 않습니다.</li> </ul>	

**수강생  
유의사항**

- 이용수칙**
  - 수강신청 인원이 정원의 40%를 넘지 않을 경우, 폐강될 수 있음
  - 교재비 및 재료비는 본인 부담
  - 천재지변, 법정공휴일, 복지관 행사 시 보강을 별도로 실시하지 않음
  - 이용자의 프로그램 이해를 위한 청강 **1회** 가능 (1층 사무실에서 청강 신청 및 청강증 착용 후 입실)
- 환불규정** [소비자분쟁해결기준 제5장 제16조 제2항 의거]

환불 신청 시기	환불 내역
개강 전 / 폐강 시	전액 환불
개강 후	총 수강료의 10% 공제와 환불신청일까지의 강의일수에 해당하는 금액 공제 후 환불

- 본인의 질병, 사망, 이사, 해외거주 등 사유일 경우에만 환불이 가능하며, 사유에 대한 **증빙서류는 반드시 제출**해주셔야 합니다.
- 프로그램 개강 시점부터는 **미출석 시에도 출석한 것으로 간주**합니다.
- 환불신청은 본인이 직접 내방하여 **환불신청서를 작성**해야 하며, 부득이하게 내방이 어려울 시 주민등록등본이나 가족관계증명서를 지참할 경우 가족이 대리로 환불신청이 가능합니다.
- 제출서류 : 회원증, 프로그램 영수증, 본인 명의 통장 사본

**\* 평생교육 프로그램 소개**

**웃음체조**

우리 복지관에는 건강증진과 관련된 여러 수업이 진행되고 있습니다.

그 중, 팔달의 웃음꽃을 활짝 피게 하는 웃음체조 최숙경 강사님 함께 만나볼까요?



Q. 강사님, 웃음체조는 어떤 수업인가요?

A. 웃음을 활용하여 신체적 또는 정서적 고통과 스트레스를 줄여주는 프로그램으로 어르신들에게 웃으며 즐겁게 참여할 수 있는 운동입니다.

Q. 웃음체조를 하면 어디에 가장 좋은가요?

A. 자존감과 삶의 의욕이 높아져서 행복한 건강을 찾고 유지할 수 있으며, 스트레스의 역치를 끌어올릴 수 있습니다. 웃다보면 부교감 신경이 흥분되어 스트레스 해소에 도움이 되어 '웃음이 보약'이라는 말처럼 의료비용도 절감할 수 있습니다. 또한 함께 웃으면서 부정적인 감정이 사라지고 긍정적인 사고를 높일 수 있으며, 열린 마음을 갖게 하여 사고의 유연성을 유지할 수 있습니다.

Q. 웃음체조 수업에서는 어떤 내용을 배우나요?

A. 어르신 대상으로 수업이 진행되므로 치매예방을 위한 이론과 운동, 율동을 배웁니다. 또한 건강유지를 위한 생활습관 개선을 목적으로 스토리텔링을 통한 웃음이야기, 건강증진을 위한 체조를 진행합니다.



최숙경  
강사님

팔달의 자원봉사단체를 소개합니다!

“수원시 재향군인회 여성회”

수원시 재향군인회 여성회는 그동안 손길이 필요한 곳에서  
소리계층 이들을 위하여 자원봉사에 지속적으로 참여하였으며,  
우리 복지관에서는 지난 5월부터 수라간(경로식당) 봉사활동을 통해  
따뜻한 나눔의 손길을 전해주고 계십니다.



봉사를 하면 할수록 즐겁고, 행복을 느낀다는 자원봉사자 분들!  
이 행복감을 함께 느끼기 위해 다른 분들에게도 자원봉사의 행복을 널리 알리고 싶다고 전해주셨는데요.  
봉사활동에 참여해 주시는 수원시 재향군인회 여성회 자원봉사자 분들께 다시 한 번 감사의 말씀을 드립니다!

2018 여름 청소년자원봉사학교 “사방팔방”

“사회에 봉사하러 방학기간에 팔달노인복지관에 방문하자!”

우리 복지관에서는 여름방학을 맞이하여 청소년 자원봉사자 30명과  
함께 “사방팔방” 봉사활동을 3일간 진행했습니다.

자원봉사와 노인 이해에 대한 전문적인 교육이수와 함께 요즘  
사회이슈에 대한 레크리에이션과 캠페인 활동을 진행하며 어르신들에  
대한 새로운 가치를 발견하고, 자원봉사의 참의미를 발견하는 시간을  
가졌습니다.

앞으로 우리 복지관은 매년 방학 프로그램으로 청소년 자원봉사 학교를  
실시할 예정이오니 다음 청소년자원봉사학교에도 많은 관심과 참여  
부탁드립니다~

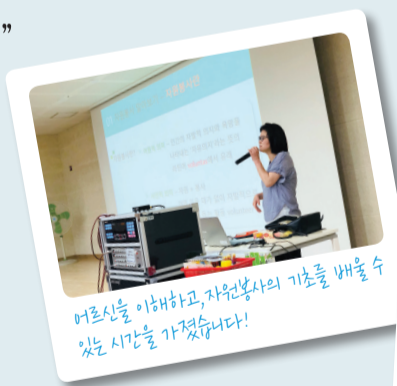

# 가을철 환절기 노인 건강관리



## 01. 충분한 수분섭취와 실내온도/습도 유지하기

올해 유난히 더웠던 여름! 충분한 수분섭취를 통해 여름을 보내셨을텐데요. 가을철에는 여름보다 더 많은 수분이 필요하다는 사실, 알고 계신가요?

호흡기의 점막과 세포들이 건조해져 충분한 활동을 유지하기 위해서는 여름보다 더 많은 수분이 필요합니다. 따라서 수분보충을 충분히 해주어야 하며, 물을 자주 마시면 체액순환을 원활하게 하여 면역력도 좋아지니 수분섭취는 충분히 해주는 것이 좋습니다. 또한 호흡기의 점막이 건조해지지 않도록 환절기에는 적절한 실내온도와 습도를 유지해주세요!



## 02. 개인위생 관리와 체온 유지하기

개인위생 관리는 언제나 철저히 해주셔야 합니다. 세균으로 인한 감염을 막기 위해 평소 손을 깨끗하게 씻는 습관을 형성하는 것이 좋습니다.

공기가 건조한 가을에는 잦은 목욕은 삼가는 것이 좋으며, 피부보습을 위해 샤워 후 바디로션 등을 사용하세요. 또한 정상체온에서 1도가 낮아지면 면역력이 30% 낮아진다고 하니 일교차가 심한 때에는 체온유지를 위해 겉옷을 챙겨주세요.



출처 <https://blog.naver.com/scbjyj?Redirect=Log&logNo=221109821408>

## 03. 독감 예방접종 하기

겨울철보다 감기에 걸리기 쉬운 환절기! 특히 노인 분들에게 독감은 더욱 치명적일 수 있어 미리 예방접종을 하는 것이 좋습니다. 우리나라의 경우, 보통 12월~다음 해 1월에 인플루엔자가 유행하며 유행 1개월 전에는 접종을 해야 면역이 생기기 때문에 10~11월 사이에 예방접종을 해야 합니다.



### 팔달노인복지관 시니어 자원봉사단을 모집합니다!

#### 신청대상

수원시 거주 만 60세 이상 어르신

#### 신청절차

- ① 시니어봉사단 신청서 작성
- ② 담당자 상담 후, 봉사단 배치
- ③ 자원봉사단 발대식 진행
- ④ 봉사활동 시작

#### 자원봉사단 혜택

- ① 자원봉사자 전문교육 진행
- ② VMS (사회복지자원봉사인증관리) 활동 실적 입력
- ③ 4시간 이상 활동 시, 중식 제공
- ④ 월 카페 이용권 1회 제공
- ⑤ 자원봉사자 문화혜택 제공
- ⑥ 연간 우수자원봉사자상 추천

#### 씩!당! 실버봉사단 (씩씩하고! 당찬! 실버봉사단)

- 활동일시 : 매주 월 ~ 금, 09:00 ~ 13:00
- 활동내용 : 수라간(경로식당) 전처리, 배식 및 환경미화, 식권 및 자원봉사자 관리 등
- 모집인원 : 15명

#### 다운 카페봉사단 (다함께 온기를 나누는 카페봉사단)

- 활동일시 : 매주 월 ~ 금, 10:00 ~ 14:00 / 12:00 ~ 16:00
- 활동내용 : 다운카페 운영(계산) 및 카페음료 제조, 자원봉사자 관리 등
- 모집인원 : 10명 (\*컴퓨터 사용 가능자 및 바리스타 우대)

#### 팔달 서포터즈 (팔팔한 노년을 달리는 서포터즈)

- 활동일시 : 매주 월 ~ 금, 09:00 ~ 13:00 / 12:00 ~ 16:00
- 활동내용 : 안내데스크 도우미, 안내데스크 보조, 키 교환, 회원가입 안내 등  
복지관 환경미화, 텃밭 관리, 장기바둑실 관리, 프로그램실 관리 등
- 모집인원 : 10명

문의 지역복지팀 최정안 사회복지사 (T.031-248-3800)

함께 행복한 세상을 만들기 위하여 나누는 우리!

2018년 5월 ~ 8월

자원봉사

**수라간(경로식당)** 강민경 강보경 공다연 권시훈 김가현 김경순 김민영 김민재 김사준 김서윤 김송배 김오녀 김옥자 김재완 김종혁 김지원 김지혜 김하희 김혜정 나현경 민다영 박미화 박윤희 박은영 박정근 박종례 박혜원 배예진 성수민 송서하 송은영 송재원 신영서 신용숙 신유영 신재환 신현정 안은선 안희경 양다현 옥홍래 왕해민 원선희 윤강운 윤근영 윤영서 윤재호 윤하은 윤현서 이광윤 이규진 이 봄 이생구 이해경 이영숙 이윤서 이정열 이정우 이종숙 이주은 이준재 이진경 이채연 임수현 임재용 임지나 임태훈 임혜숙 장인자 장진혁 전민수 정다운 정화일 차예인 차원옥 차재현 최서영 최숙자 최순희 최연재 최예주 최은영 최정윤 추현자 편서연 표승하 홍서진 홍은자

**도시락** 구은애 권대환 김규리 김다빈 김다영 김미경 김민자 김복희 김상수 김성란 김성자 김은염 김찬준 김학준 문성훈 문정은 박소영 박종순 박찬결 방산혜 배락희 배말금 서진옥 손민경 송미령 송병철 신선옥 신은주 심승주 심윤진 심형준 안종분 안준수 양수현 양채은 유옥희 윤민혁 이가은 이근형 이동빈 이상훈 이유니 이은영 이인주 이정선 이주순 이지선 이진우 이희숙 인혜연 임미옥 임현순 전상면 전정은 전찬민 전찬영 정경미 정서린 정영란 정을진 정재연 제정화 조경미 진명일 최가은 최덕순 최수임 최정수 최진리 하정숙 한경민

**청소년자원봉사학교** 김가진 김도희 김보경 윤지환 정희인 지수민 진형우

**텃밭관리** 송종현

**카페 '다운'** 김정숙 남궁영숙 박귀서 박혜숙 박희숙 박희자 방미경 손영순 송연우 최영옥 추승희

후원

**개인** 구희중 김덕기 김동욱 김민영 김분홍 김수곤 김옥경 김옥자 김정숙 김태욱 김형택 노순애 박규남 박옥자 박용정 박중연 박현정 변경순 변성아 손현국 신명애 심경종 심창용 오소영 오일택 유선미 윤학수 이복숙 이상국 이순희 이승준 이영숙 이은선 이혁진 임철현 장서진 장준현 장홍석 전용규 정소임 정연철 정희정 조남술 진흥순 진희권 최경자 최명철 최서연 최은동 최지운 표미선 한경희 한영수 한영애 허기수 홍월옥

**단체** 20미닛집 IBK경수지역본부 감천장요양원 고봉민김밥(장안구청점) 다비치안경(아주대삼거리점) 목동실버복지센터 바나나립주식회사 상아치과의원 수원시청 수원연동회 수원시휴먼서비스센터 영통종합사회복지관 유가심인당 청련암 한국주택금융공사



여러분의 희망기부금은 어떻게 사용되고 있을까요?

찌는 듯한 무더위가 기승을 부린 지난여름, 팔달구의 어르신들은 흐르는 땀을 연신 닦아냅니다.

그 흔한 선풍기가 없거나 선풍기가 있더라도 제 역할을 못하여 누구보다 힘겨운 여름을 보내던

어르신들에게 후원금으로 마련된 총 4대의 선풍기를 전달해드렸습니다.

새롭게 시작하는 “나눔캠페인”에 참여해 주세요!



**01** 추석명절 선물나눔 ‘정(情)나눔’

“더도 말고 덜도 말고 한가위만 같아라”

1년 중 가장 큰 보름달이 뜨고 햇곡식, 햇과일이 풍성해 우리에게는 풍요로움을 나누는 명절 추석. 그러나 함께 나눔 음식도, 가족도 없는 독거어르신들에게 명절은 더할 수 없이 외롭고 견딜 수 없이 허전합니다.

**목표금액** 3,000,000원 (명절선물세트 지원) 20,000원 × 150세대

**02** 따뜻한 겨울나기 ‘온기나눔’

“유난히도 올해 더웠지, 이제 다가올 겨울 추위가 걱정이야.”

무더위가 꺾일 무렵, 어르신께서는 벌써 겨울 한파를 걱정하고 계십니다. 찬바람이 쉴 새 없이 들어오는 오래된 집에서 혹독한 겨울을 어떻게 보내야 할지 막막하기만 합니다.

**목표금액** 1,500,000원 (전기장판 지원) 150,000원 × 10세대