

소통 팔달

겨울호 2023. 제13호



대한불교조계종사회복지재단
팔달노인복지관



- 01 인사말
- 02 복지관 이모저모
- 03 주요 행사 안내
- 04 주요 행사 안내
- 05 프로그램 소개
- 06 프로그램 소개
- 07 나눔문화
- 08 이용안내

주소 경기도 수원시 팔달구 수원천로 343 (북수동) | Tel. 031) 248-3800 | Fax. 031) 248-3802 | <http://www.pdsenior.or.kr> | 발행인 윤학수 | 편집인 김분홍 · 박진아

새해복 많이 받으세요



지난 한 해동안 팔달노인복지관에 한결같은 관심과 사랑으로
함께해 주신 많은 분들에게 감사의 말씀드립니다.

우리 팔달노인복지관은 지역사회 어르신들의 “품격있는 新노년, 존중받는 삶”을 위해
참여·소통·나눔을 중심으로 다양한 복지사업을 운영하고 있습니다.

앞으로도 여러분과의 소통을 통해 지속적인 발전을 이룰 것입니다.
그리고 따뜻한 나눔을 여러분과 함께 더 나누고 실천하겠습니다.

2024년 갑진년(甲辰年) 푸른 용의 기운을 받아 행운이 가득하고
계획하는 모든 일이 풍성한 결실로 맺어지시기를 진심으로 기원합니다

팔달노인복지관 직원 일동

노인맞춤돌봄서비스 일상회복프로젝트 모두의 디지털 백신



📅 일자 9/11(월)~11/17(금)
📍 장소 어르신 가정 📢 참여 어르신 30명

노인맞춤돌봄서비스 생활지원사 힐링프로그램 찾아가는 팔달카페



📅 일자 9/12(화)~9/14(목)
📍 장소 팔달구 📢 참여 생활지원사 55명

명절맞이 식생활지원사업 심(心)신(身)튼튼 선물세트 전달



📅 일자 9/22(금)
📍 장소 복지관 📢 참여 어르신 4명

노인맞춤돌봄서비스 추석행사 '마음까지 넉넉한 한가위, 한가득!'



📅 일자 9/26(화)
📍 장소 행궁실, 정조실 📢 참여 어르신 40명

2023년 추석행사 "행복이 찾아가는 풍성한 한가위"



📅 일자 9/26(화)~9/27(수)
📍 장소 어르신 가정 📢 참여 어르신 20명

건강챙기GO 마음챙기GO 지역사회 환경정화를 위한 '플로킹' 활동



📅 일자 10/11(수) 📍 장소 방화수류정
📢 참여 참여자 14명, 자원봉사자 4명

2023년 노인맞춤돌봄서비스 / 특화서비스 가을 나들이



📅 일자 10/18(수) 📍 장소 용인농촌테마파크
📢 참여 어르신 32명

노인맞춤돌봄서비스 생활지원사 희희낙락 가을 나들이



📅 일자 10/24(화) 📍 장소 영흥수목원, 두꺼비집
📢 참여 생활지원사 55명

대한결핵협회와 함께하는 찾아가는 결핵검진



📅 일자 10/26(목)
📍 장소 이동결핵검진버스 📢 참여 어르신 60명

2023년도 노인자원봉사 활성화 지원사업 선배시민 자원봉사단 선배시민대회



📅 일자 10/31(화) 📢 참여 사업 참여 어르신
📍 장소 수원SK아트리움 대공연장

문화예술교육지원사업 사진반 사진, 수다 전시회



📅 일자 10/31(화)~11/4(토)
📍 장소 수원전통문화관 📢 참여 참여자 20명

2023년 지역주민특강사업 영화 연련 시사회



📅 일자 11/7(화)
📍 장소 행궁실 📢 참여 지역주민 87명

노인간병배우자(가족)지원사업 헤아림 나들이



📅 일자 11/8(수)~11/9(목)
📍 장소 창릉실, 일월수목원 📢 참여 참여자 7명

디지털정보격차해소프로그램 ON-노인 최종평가회



📅 일자 11/17(금) 📍 장소 다산실, 거문고
📢 참여 참여자 13명, 자원봉사자 9명

팔달구치매안심센터와 함께하는 조기치매검진



📅 일자 11/17(금)
📍 장소 행궁실, 창릉실 📢 참여 어르신 15명

'수원성교회 청년부 오이코스 봉사단' 연계 청소 및 주거수리 (전선, 콘센트, 방충망, 욕실등)



📅 일자 11/18(토)
📍 장소 어르신 가정 📢 참여 어르신 2가구

2023년 노인사회활동지원사업 최종평가회



📅 일자 11/21(화)~11/30(목)
📍 장소 행궁실, 외부식당 📢 참여 어르신 291명

노인숙면솔루션지원사업 꿀잠 최종평가회



📅 일자 11/24(금)
📍 장소 다산실 📢 참여 참여자 18명

우리가 그린세상 종결평가회



📅 일자 11/28(화)
📍 장소 다산실 📢 참여 어르신 20명

문화예술교육지원사업 사진반 최종평가회



📅 일자 12/7(목) 📍 장소 다산실, 거문고
📢 참여 참여자 16명

2023년 추석맞이 및 노인의 날 행사

[문의] 자원복지팀 박진아 대리 / 문화복지팀 지수민 사회복지사 ☎ 031-248-3800

일자 9월 25일(월) / 9월 26일(화)

추석 한가위 및 노인의 날 행사는 전통놀이 체험부스, '아름다운 실버봉사단'을 연계한 손마사지 체험부스, 달 사진과 소원을 QR코드를 활용하여 제출하는 팔달문(Moon)콘테스트, 한마당 소통공연으로 '푸른꿈어린이집 원아'들의 우쿠렐레 공연 및 '향토음악인협회경기도지부' 가수들의 공연을 함께 진행하여 풍족한 시간을 보낼 수 있었습니다.

추석맞이 후원캠페인은 8/21(월)~9/15(금) 기간동안 홀몸 어르신들의 행복한 명절을 위한 1인 3만원 상당의 식료품(모듬전, 잡채, 송편, 갈비탕, 곰탕 등)이 담긴 키트 제작 모금활동을 진행하였으며, 많은 후원자분들의 관심과 사랑으로 총 9,141,860원이 모금될 수 있었습니다. 모금액이 초과 달성되어 기존 100명에서 240명의 더 많은 어르신들에게 키트가 전달되었습니다. 지역 내 어르신들을 위해 다양한 기회를 마련할 수 있도록 도와주신 모든 분들에게 감사의 말씀드립니다.



2023년 노인맞춤돌봄서비스 어르신 힐링 나들이 '다 같이 놀자, 가을여행 한바퀴'

[문의] 맞춤복지팀 변준희 사회복지사 ☎ 070-8874-2033

일자 10월 18일(수)



지난 12월, 노인맞춤돌봄서비스 이용 홀몸어르신 30명을 대상으로 어르신 힐링 나들이 '다 같이 놀자, 가을여행 한바퀴'를 다녀왔습니다. '다 같이 놀자, 가을여행 한바퀴'는 노인맞춤돌봄서비스 이용 어르신과 함께 '용인농촌테마파크' 방문하여 테마파크 관람 및 보리막장 만들기 체험을 진행하였습니다. 해당 체험을 통해 어르신들에게 문화향유의 기회 제공 및 생활 속 스트레스 해소라는 긍정적인 효과를 만들 수 있었습니다. 노인맞춤돌봄서비스 나들이에 즐겁게 참여해주신 어르신들과 나들이 안전을 위해 함께 동행해주시고 항상 노력해주시는 생활지원사 선생님들께 감사의 인사를 전하며, 노인맞춤돌봄서비스에서는 앞으로도 어르신들의 안정적인 노후와 맞춤형 복지 서비스가 제공될 수 있도록 노력하겠습니다.



문화예술교육지원사업 사진반 '사진, 수다' 전시회

[문의] 문화복지팀 채사라 사회복지사 ☎ 070-8874-2036

- 일자**
- 1) 수원전통문화관 기획전시실 : 2023년 10월 31일(화) ~ 11월 4일(토)
 - 2) 팔달구청 : 2023년 11월 6일(월) ~ 11월 16일(목)
 - 3) 온라인 전시회 : 2023년 10월 30일(월) ~ 11월 30일(목)



문화예술교육지원사업의 일환으로 '사진, 수다'라는 주제를 가지고 20명의 시니어 사진작가들이 스마트폰을 활용하여 일상의 이야기를 담은 사진작품 전시회를 실시하였습니다. 전시회는 오프식을 진행하여 예술강사와 사진반 대표 작가님의 축사와 함께 시니어 작가님들의 작품소개 순으로 진행하였습니다. 참여자들은 스마트폰으로 개개인의 일상과 삶의 모습을 담아냈으며, 전시회를 통해 사진으로 표현되는 문화와 삶을 만들어낼 수 있었습니다. 참여자들의 예술활동 영역 확장과 파급효과를 증진시키기 위하여 다양한 장소 및 온라인 전시회라는 새로운 시도를 진행하는 기회가 되었으며, 이는 지역사회 내 문화예술에 대한 관심도 및 인지도를 높이는 계기가 되었습니다.

2023년 노인사회활동지원사업 나들이

[문의] 참여복지팀 오윤석 사회복지사 ☎ 070-8874-2043

일자 11월 8일(수) ~ 9일(목)

2023년 노인사회활동지원사업 참여자 어르신 234명을 모시고 경기도 포천에 위치한 광릉수목원에 '가을나들이' 다녀왔습니다. 이번 나들이는 사회적 거리 두기로 인해서 실시하지 못했던 나들이를 4년만에 실시하였고 노인사회활동지원사업 참여자들의 활동 스트레스를 경감시키고 참여자 간의 유대감을 형성하는 시간이 되었습니다. 노인사회활동지원사업 참여자 어르신들은 포천에 도착해서 맛있는 식사를 한 후 광릉수목원에서 맑은 공기와 함께 산책하는 시간과 참여자 간의 소통을 통해 친밀감을 향상시키고 활동으로 인한 스트레스도 해소되는 가을나들이로 진행되었습니다.





우리(Re)들이 그린(Green) 세상 종결평가회

[문의] 문화복지팀 유지선 팀장 ☎ 070-8874-2029

일자 11월 28일(화)

경기도청 사회복지기금 노인복지지원사업으로 진행된 노인새활용전문자원봉사단 양성을 통한 지역 내 카페 플라스틱 일회용 컵 활용 선순환 시스템 구축사업 '우리들이 그린 세상' 종결평가회를 진행하였습니다. 종결평가회에서는 한 해 동안 사업 운영에 대한 진행상황 보고 및 사업 전반에 대한 평가를 통해 차년도 사업 운영 시 보완 계획에 대한 참여자들의 의견을 수렴하였습니다. 본 사업은 복지관 인근에 위치한 카페 18곳과 참여자 20명이 정기적으로 컵 수거 및 세척과 새활용 화분 제작 후 카페로 전달하는 활동을 통해 지역 내 새활용에 대한 인식 전환의 기회가 되었습니다. 앞으로도 팔달노인복지관은 지역 내 카페들과 함께 환경네트워크를 구축하는데 기여하도록 하겠습니다.



2023년 노인맞춤돌봄서비스 '김장나눔, 온정더하기'

[문의] 맞춤복지팀 김은영 사회복지사 ☎ 070-8874-2052

일자 12월 6일(수)

지난 12월, 노인맞춤돌봄서비스 이용 어르신을 위해 김장김치 10kg를 직접 담고 272명의 가정에게 전달하였습니다. 어르신의 결식을 예방하고 따뜻한 겨울나기를 기원하는 마음을 담아 기획하였으며, 행궁동 상인회 외 6곳, 생활지원사, 자원봉사자의 참여를 통해 진행하였습니다. 지역사회 나눔활동을 실천하고자 행궁동 상인회, 수원왕갈비방, 태리주택, 보자기애(愛)꽃,경안당, 본뜸, 화성상, 다전에서 600,000원의 후원금을 지원해주셨으며, 후원금 전달과 당일 행사 봉사활동에 참여하여 따뜻한 마음을 김장김치에 담아 전달하였습니다. 앞으로도 지역 내 많은 어르신을 위한 복지 사각지대 발굴 및 다양한 서비스 개발을 통해 안정적인 노후생활을 위해 앞장서겠습니다.



2023년 제3회 꽃(華)피운 팔달청춘제

[문의] 문화복지팀 유지선 팀장 ☎ 070-8874-2029

일자 12월 7일(목) ~ 8일(금)

평생교육지원사업 각 프로그램에서 한 해 동안 학습한 수업 내용들을 기반으로 제3회 꽃피운 팔달청춘제를 진행하였습니다. 전시회는 7일부터 8일까지 양일간 복지관 1층 다운카페 및 로비에서 민화를 비롯해 4개 프로그램들의 작품 약 50점을 전시하였고, 8일에는 평생교육프로그램 12개와 축하공연으로 발표회를 진행하였습니다. 발표회는 대한노인회 팔달구지회와 수원시립오목천동어린이집의 축하공연을 시작으로 행사 분위기를 북돋을 수 있었으며, 팝송으로 배우는 영어를 시작으로 기공체조까지 총 12개의 프로그램 회원들이 그 동안 갈고 닦은 실력들을 전달하는 시간이 되었습니다. 평생교육프로그램 발전 및 회원 활성화에 기여한 공이 큰 감사 및 회원들에게 표창장을 전달하여 복지관에 대한 소속감과 지속적인 활동을 지지하는 기회가 되었습니다. 2024년도에도 어르신을 비롯한 지역주민들에게 보다 다양하고 유익한 프로그램을 진행하는 팔달노인복지관이 되도록 노력하겠습니다.



2023년 자원봉사자 및 후원자 감사의 날

[문의] 자원복지팀 박진아 대리 ☎ 070-8874-2034

일자 12월 15일(금)

2023년 한 해 동안 기관을 위해 나눔의 손길로 함께해주신 자원봉사자 및 후원자분들을 모시고 감사의 날 행사를 진행하였습니다. 자원봉사자 및 후원자 감사의 날 행사는 매년 나눔을 아끼지 않은 자원봉사자 및 후원자의 노고에 격려와 감사인사를 전하며, 지속적인 활동을 독려하기 위한 행사로 진행되었습니다. 변함없이 선행을 이어온 우수 자원봉사자 및 후원자에게 감사의 마음을 담은 표창장 전달, 포토존 운영 및 활동영상 시청을 통해 자원봉사자 및 후원자와 복지관이 소통하는 자리를 마련함으로써 아름다운 나눔에 의미와 가치를 더하는 시간이 되었습니다. 한해동안 아낌없는 관심을 보여주신 자원봉사자 및 후원자분들에게 진심으로 감사드리며, 내년에도 여러분의 소중한 자원봉사와 후원활동을 통해 조금 더 따뜻한 지역사회를 만들기 위해 노력하겠습니다.



2024년 경기사회복지공동모금회 지원사업 'RE:maker'

[문의] 맞춤형지팀 박수진 대리 ☎ 070-8874-2031



RE:maker 란?

환경·노인에 대한 인식개선을 위한 ESG(Creative Reuse) 의류 재활용 전문 시니어 모델을 양성하는 프로그램으로 버려지는 의류를 재활용하고 노인에 대한 이미지를 재정립하고자 합니다.

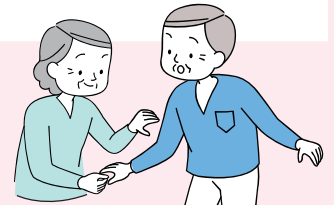

사업기간 2024년 1월 ~12월

참여대상 ESG(Creative Reuse) 및 시니어 모델 활동에 욕구가 높은 만 65세 이상 노인

활동내용

- 1 ESG 및 모델 전문성 강화 사업 : 공개 오디션을 통해 선발된 핵심 참여자(시니어 모델)를 대상으로 ESG 전문교육, 모델 양성 교육, 벤치마킹, 간담회를 통해 분야별 전문성 강화
- 2 ESG 의류 제작 사업 : 산학협력체결 학교 및 지역사회 연계협력협약(MOU) 체결 자원을 활용한 의류 수거, 세탁, 디자인 등을 통해 ESG 의류 제작
- 3 ESG 확산 사업 : ESG 의류 및 시니어 모델을 통해 ESG 확산 런웨이 및 ESG 확산 활동 진행, 성과보고서 및 달력 제작을 통해 지역사회 내 ESG 확산 및 파급효과 극대화

노인숙면솔루션지원사업 '꿀잠'

[문의] 문화복지팀 채사라 사회복지사 ☎ 070-8874-2036



꿀잠이란?

평소 잠에 드는 것에 어려움을 경험하는 어르신들을 대상으로 집단상담, 심신안정 프로그램, 치유모임 등을 통하여 수면의 질 향상시키고, 건강한 노후의 삶을 지지하기 위한 사업입니다.



사업기간 2024년 4월 ~ 11월

참여대상 평소 잠을 잘 이루지 못해 고민을 가지고 계신 어르신

활동내용

- 1 인지행동치료기반 불면증 개선 집단상담
- 2 아로마테라피, 다도체험을 통한 마음안정활동
- 3 건강체조를 통한 신체안정활동

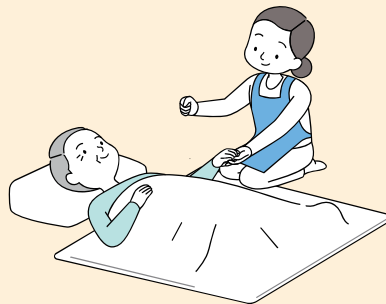

노인간병배우자(가족)지원사업 헤아림

[문의] 문화복지팀 최정윤 사회복지사 ☎ 070-8874-2038



헤아림이란?

가정 내 노인성 질환 환자를 주 간병하는 배우자 및 가족을 대상으로 심리정서 지원활동, 돌봄역량 강화활동을 통해 간병으로 인한 우울 및 스트레스를 완화하고, 부양부담을 경감시켜 소진 예방 및 가족 간병을 지속할 수 있도록 지원하는 프로그램입니다.



사업기간 2024년 4월 ~ 12월

참여대상 가정 내에서 노인성 질환 환자를 주 간병하는 배우자 및 가족

활동내용

- 1 심리정서지원 : 평소 체험하기 어려운 취미여가 활동 및 나들이
- 2 돌봄역량강화 : 전문기관을 연계한 돌봄기술 관련 이론 및 실습 교육
- 3 집단상담 : 스트레스 해소를 위한 마음치유상담센터를 연계한 집단상담



노인자원봉사 활성화 지원사업 '선배시민 자원봉사단'

[문의] 문화복지팀 최정윤 사회복지사 ☎ 070-8874-2038



노인자원봉사활성화 지원사업 '선배시민 자원봉사단' 이란?

선배시민 자원봉사단은 '선배시민'이라는 새로운 노인에 대한 정체성을 형성하여 노인의 권리와 의무, 지역사회와 공동체에 대한 다양한 문제의식을 가지고 노인의 관심과 능력을 지역사회를 위한 봉사활동으로 전환하는 것을 말합니다.

자원봉사활동에 관심이 있는 노인을 선배시민으로 양성하며, 지역주민 및 복지관 회원 대상으로 스마트폰 활용, 보드게임, 동화구연, 바리스타 등의 분야별 봉사활동을 진행하는 프로그램입니다.

사업기간 2024년 3월 ~ 11월

참여대상 노인자원봉사활동에 관심이 있는 만 60세 이상 노인

- 활동내용**
- 1 다가온 바리스타 봉사단 : 복지관 다운카페 내 음료 제조 및 판매의 바리스타 봉사활동 진행
 - 2 스마트톡톡 봉사단 : 복지관 회원 대상으로 스마트폰 활용 방법에 대한 1:1 개별상담부스 운영
 - 3 이야기보따리 봉사단 : 어린이집 원아 대상 사회적 범죄 예방 동화구연 활동 운영

디지털정보격차해소프로그램 'ON-노인'

[문의] 문화복지팀 지수민 사회복지사 ☎ 070-8874-2051



ON-노인이란?

무인화기기(KIOSK) 사용에 어려움을 호소하는 노인을 대상으로 무인화기기(KIOSK) 역량강화교육, 현장체험 실습을 진행하여 디지털 격차의 간극을 줄이고, 사회적 고립을 예방하기 위한 프로그램입니다.

사업기간 2024년 4월 ~ 12월

참여대상 무인화기기(KIOSK) 사용에 어려움을 호소하는 노인

- 활동내용**
- 1 무인화기기(KIOSK) 역량강화교육
 - 2 무인화기기(KIOSK) 현장체험실습
 - 3 무인화기기(KIOSK) 자율이용 공간 자원봉사활동



한국헬프에이지 노인참여나눔터

[문의] 맞춤복지팀 박수진 대리 ☎ 070-8874-2031



노인참여나눔터란?

저소득 노인들로 구성된 노인 공동체로서 건강증진활동(실버에어로빅)과 취미여가활동(토탈공예) 참여를 통해 재능을 함양하고, 나눔의 주체로서 지역사회 및 지역주민에게 재능을 환원할 수 있도록 돕는 사업입니다.

사업기간 2024년 1월 ~12월

참여대상 행궁동에 거주하는 만65세 이상 저소득 노인(국민기초생활보장수급권자, 차상위계층)

- 활동내용**
- 1 신규 참여자 모집 : 행궁동에 거주하는 만65세 이상 저소득 노인 모집
 - 2 건강증진활동 및 취미여가활동 : 주2회 건강증진 및 취미여가 영역의 실버에어로빅, 토탈공예 진행
 - 3 회의 : 월 1회 임원회의, 정기회의 진행
 - 4 플리마켓 : 취미여가활동(토탈공예) 결과물(작품)을 토대로 플리마켓을 진행하여 판매 수익금으로 저소득 노인 후원기금 마련
 - 5 전시회 : 수혜자에서 기여자, 나눔의 주체로의 변화 결과물 전시회 진행



팔달의 선한 이웃을 소개합니다

2023년 5월 ~ 2023년 12월



자원봉사

개인

[경기도청년봉사단]

강성주 고종혁 김가희 김시는 김지우 신해수 신해은 안소영 유연지 유혜빈 이나래 이민아 이은빈 최지원 한청빈

[사랑나눔동아리]

강은지 김다운 김슬기 김아람 송새리 이가빈 이보람 정민영 정유진

[프로그램/행사 보조]

강철민 권영미 권용준 김가영 김가희 김건희 김건희 김귀일 김남현 김다운 김동우 김민규 김상숙 김선해라 김승섭 김수훈 김슬기 김승태 김영욱 김옥자 김우진 김은정 김재환 나정민 노원석 노해경 문재훈 문채연 박미경 박미숙 박상욱 박선영 박성욱 박수아 박유희 박정배 박진영 박혜영 배한열 백민이 백정숙 서영태 서예지 서주원 송연희 신소정 안희경 오동혁 오미선 원주영 유민영 유승현 유종현 윤성한 윤이나 윤춘선 이광건 이동훈 이명운 이민자 이보람 이상훈 이석윤 이소민 이숙현 이용현 이원행 이인순 이인주 이일한 이재현 이정순 이정하 이채은 이화장 이효숙 인혜연 임호영 장민철 장예진 전경순 정경미 정세훈 정원록 정유진 정준영 조영남 조은빈 주윤주 진재영 천수민 최금순 최동혁 최민지 최범규 최영선 최예진 최정윤 한소연 한신영 허광욱 홍은실 황보학출

[카페 '다운']

강정화 강향남 고경숙 공정에 권기자 김영숙 김정순 김진선 김진현 김향자 남병웅 민혜진 박희정 서욱희 안혜정 오영숙 오호섭 유지숙 윤정희 이봉학 이정미 이한슬 인효자 임현수 장혜린 정효순 조현진 주인순 최영애 최현정 최화선 하영희 허영숙 허영자 허인숙 홍미정 홍승근 황정숙

[수라간 (경로식당) 및 도시락]

강미영 강예지 고기섭 공창덕 곽정화 권유희 권윤순 권혜정 기예원 길현미 김건희 김경옥 김경자 김금순 김나현 김덕경 김동호 김명숙 김미경 김미란 김미자 김성아 김송배 김승국 김연배 김연순 김영순 김오녀 김용한 김인기 김일권 김주희 김지영 김창숙 김태경 김태승 김학준 김혜숙 남궁명애 노용수 맹우열 명순형 박건희 박기수 박동주 박상배 박언연 박옥경 박용한 박유희 박은기 박정미 박진길 박진철 박형규 봉숙이 서동우 서성미 서혜선 성낙길 손영자 송지우 신범선 심영택 안정미 양명숙 양미선 양철림 여복림 여한비 연애경 연옥순 오은아 우숙영 원운순 원정호 유경민 유근자 유만자 유울순 유종남 윤영로 윤정옥 이경숙 이경철 이경희 이명자 이미자 이설매 이소화 이승협 이영주 이원행 이윤채 이재황 이정열 이정현 이준재 이찬오 이철순 이현순 이홍임 이화순 임성임 장선희 장정자 장태호 장해숙 전경표 전다식 전원 정무근 정아현 정은희 정주한 정채윤 정화일 조명옥 조서연 조선희 조윤희 조정미 종명옥 최광욱 최다운 최미옥 최민주 최성호 최세연 최영호 최원재 최진자 최현례 최홍은 추심정 한동섭 한만순 한정숙 한희수 홍향숙 황명환 황미영 황미정 황윤미 황인애

단체

경기도청년봉사단, 고등동협의회, 곡선중학교, 더불어민주당수원시병지역위원회, 법문화아카데미시민로스쿨자원봉사, 여성리더회15기, 여성리더회19기, 재향군인회, 포교사단(인천경기지역단)사회봉사팀, 건강보험심사평가원 수원지원



후원



개인

강건중 강계화 강비오 강승원 강은희 강정화 구희중 권윤순 김건희 김경옥 김광선 김동욱 김미경 김분홍 김선영 김선호 김소선 김수곤 김영률 김영미 김영옥 김영주 김영희 김오녀 김옥경 김옥란 김익주 김인기 김일권 김재은 김 정 김정숙 김정호 김주안 김지원 김찬준 김창숙 김태욱 김태환 김해동 김형택 김혜미 김혜숙 김호경 나혜주 노현지 류예빈 민영현 민지현 박경윤 박규남 박만규 박미란 박성자 박수정 박수진 박진아 박태희 박현숙 배준서 배진혜 서채원 성경근 소혜린 손다정 손한범 손효영 송봉수 신재민 안소연 안정현 안현경 안혜숙 양수영 양현희 양혜숙 여 랑 연명희 오미선 오일택 오종량 오지민 오하령 오현호 유광희 유만자 유선미 유지선 유지영 유창근 유국현 윤미구 윤성은 윤영석 윤영애 윤학수 이경진 이근주 이기철 이미영 이미자 이미현 이상순 이성경 이순희 이슬이 이우원 이정례 이준재 이찬호 이채민 이춘화 이충한 이현진 이혜연 이효숙 임은숙 임철현 임효심 장명희 장복주 장서진 장영철 장준현 장홍석 장희연 전서연 전영경 전예린 전요한 정보현 정삼미 정연철 정인선 정일환 정화일 정희정 조성옥 조애현 조영숙 조영순 조운순 조정미 조한국 지정화 진영자 최대희 최명철 최서연 최은동 최지은 최현경 최형준 피경옥 한영애 한예슬 한정학 홍성욱

단체

(주)꽃골종합시장, (주)효자노치원, IBK기업은행, 경수지역본부, 경기도노인종합복지관협회, 경기도여성단체협의회, 경기지식품, 경안당, 국민연금공단 경기지역본부, 노래2반, 다전, 대한불교조계종사회복지재단, 독거노인종합지원센터, 동수원어린이집, 동화사랑어린이집, 리틀푸른어린이집, 무궁화문구점, 백청우칼국수, 법문화아카데미 시민로스쿨, 보자기애꽃, 본뜸, 뿌터어린이집, 상호저축은행중앙회, 서울시립영보노인요양원, 석산민물매운탕, 수원사, 수원시외국인복지센터, 수원시자원봉사센터, 수원시학교밖청소년지원센터, 수원시 휴먼서비스센터, 수원왕갈비방, 슬기샘어린이집, 시립고등동어린이집, 시립곡동어린이집, 시립수원가온어린이집, 시립영통아이파크캐슬1어린이집, 시립우만2동어린이집, 시립우만어린이집, 시립파쿠르지오어린이집, 시립푸르지오자이2어린이집, 아이빛어린이집, 애플트리어린이집, 양평군종합사회복지관, 엘시드어린이집, 연세튼튼마취통증의학과의원, 영동종합사회복지관, 은빛어린이집, 이만세한식부, 임북동행정복지센터, 저축은행중앙회, 태리주택, 투썸플레이스 수원시청점, 팔달구청, 팔달문시장상인회, 포교사단인천경기지역단, 한국노인종합복지관협회, 한국마사회수원지사, 한국주택금융공사 경기남부지사 한국헬프에이지, 한화생명금융서비스, 항공동마을협동조합, 항공동상인회, 화성당, 화정갈비

아름다운 동행에 함께해주세요!

[문의] 자원복지팀 이강혁 사회복지사 ☎ 070-8874-2019

도시락	수라간 (경로식당)	카페 '다운'
시간 : 09:00~14:00	시간 : 09:00~13:00	시간 : 09:00~13:00
내용 : 차차 도시락 전달, 도시락 전달 보조, 도시락 세척	내용 : 전처리, 조리·배식, 설거지, 청소 등	내용 : 바리스타 활동
대상 : 개인/단체 봉사자	대상 : 개인/단체 봉사자	대상 : 개인 봉사자

마음을 기부해주세요!

[문의] 자원복지팀 이강혁 사회복지사 ☎ 070-8874-2019

후원계좌 기업은행 287-264316-01-031 (예금주 : 팔달노인복지관)	
후원	정기후원 / 일시후원 / 물품후원 / 복지사업후원
일반후원	CMS(자동이체) / 직접납부 / 저금통
물품후원	생필품, 식자재, 간식, 가전제품 등

	복지관	스포츠센터
대상	만 60세 이상 수원시에 거주하는 어르신	수원시민 누구나
운영시간	월~금 09:00~18:00	월~금 06:00~21:00
접수시간	월~금 09:00~16:00	월~금 06:00~21:00
	분기별 접수	1개월 접수 (기존회원 20~24일 / 신규회원 25~31일)
지참물	공통	회원가입 신청서, 신분증, 회원등록증 발급비 5,000원, 사진 1매
	감면대상자	- 기초생활수급자 : 무료 (수급자증명서 지참) - 국가유공자 및 유족 : 50% 감면 (국가유공자(유족)증 지참) - 장애인 : 50% 감면 (장애복지카드 1급, 2급, 3급 지참) - 가임기여성 : 10% 감면 (수영장 이용자에 한함)

- 모든 접수 및 발권은 **1층 안내데스크**에서 진행합니다.
- 단, 12:00~13:00은 점심시간으로 식권발급 및 **탈의실 키 교환만 가능**합니다.
- 회원가입은 직접 내방하여 본인이 신청 가능하며, 회원등록증 발급비는 환불이 불가합니다.
- 수원시 외 거주 회원가입자는 감면혜택이 적용되지 않습니다.



이용수칙 및 환불규정

이용수칙

- 모든 프로그램 이용 시 회원증을 지참하여야 하며, 타인에게 양도할 수 없음 (회원증 발급비 5,000원 / 재발급비 3,000원)
- 프로그램은 본인만 수강 가능하며 타인에게 양도 불가함 (단, 수영·헬스는 직계가족 양도 가능)
- 수강신청 인원이 정원의 50%를 넘지 않을 경우, 폐강될 수 있음
- 교재비 및 재료비는 본인 부담
- 천재지변, 법정공휴일, 복지관 행사 시 보강을 별도로 실시하지 않음
- 이용자의 프로그램 이해를 위한 청강 **1회** 가능 (1층 사무실에서 청강 신청 및 청강증 착용 후 입실)
- 개인 사물함 이용료 월 3,000원 + (보증금) 10,000원 / 개인 사물함 키 분실 시 보증금 반환 불가

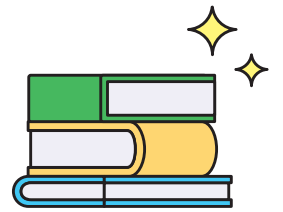

환불규정

[소비자분쟁 해결기준 제5장 제16조 제2항 의거]

※ 제출서류 : 회원증, 프로그램 영수증, 본인 명의 통장 또는 결제했던 카드 지참

개강 전 / 폐강 시	전액환불
개강 후	- 총 수강료의 10% 공제 와 환불신청일까지의 강의일수에 해당하는 금액 공제 후 환불 - 전체 수업일수 2/3 경과 시, 환불 불가

- 본인의 질병, 사망, 이사, 해외거주 등 사유일 경우에만 환불이 가능하며, 사유에 대한 **증빙 서류는 반드시 제출**해주셔야 합니다.
- 개강일 이후에 접수하였다더라도 환불은 개강일 기준으로 정산됩니다.
- 수강료 감면 또는 할인 받은 경우, 환불 시에는 수강료를 정상가로 환산하여 공제합니다.
- **환불신청은 본인이 직접 내방하여 환불신청서를 작성**해야 하며, 부득이하게 내방이 어려울 시 주민등록등본이나 가족관계증명서를 지참할 경우 가족이 대리로 환불신청이 가능합니다.

팔달노인주간보호센터 참여 어르신을 모집합니다!

[문의] 김혜숙 팀장 ☎ 070-8874-2085

이용대상 장기요양 3~5등급 판정을 받은 어르신 중 자립보행·신변처리가 가능한 어르신

이용시간 월요일~금요일, 오전 9시~오후 6시

이용절차 초기상담(전화 후 내방) ▶ 서비스 계약 ▶ 대상자 욕구사정(서비스 계획) ▶ 적응기간(5일) ▶ 서비스 이용 ▶ 재계약

 센터 차량을 통한 송영서비스 (1일 2회)

 다양한 활동 진행 (신체활동, 전문강사 프로그램 등)

 기능회복(물리치료), 중식 및 간식 제공